

編集・発行／飯豊町総務企画課情報防災室
 〒999-0696 山形県西置賜郡飯豊町大字椿2888
 TEL 0238-72-2111(代表) 0238-87-0522(直通)
 FAX 0238-72-3827
 E-mail iide-info@town.iide.yamagata.jp

道路の除雪にご協力をお願いします

◆車道除雪計画

今年度の除雪延長（消雪を含む）は、159kmで町道の約58%を除雪します。除雪体制は、町内を5工区に分け、委託業者による除雪となります。

◆歩道除雪計画

町内歩道の約11kmを業者委託と町内団体への委託により除雪します。

◆朝7時まで一車線確保

車道除雪は、原則新雪深がおおむね10～15cm以上の場合、または降雪状況からそれ以上になると判断される場合に除雪車が出動します。午前7時までに一車線を確保し、おおむね午前8時までに完了する予定です。

◆異常降雪時などは段階的に除雪

異常降雪などで除雪能力の限界を超えた場合、すべての路線を目標時刻まで除雪することは困難です。そこで、異常降雪のときに限り主要路線から段階的に除雪します。

◆消雪道路の散水休止時間

午後4時から午後6時までは、散水休止時間です。これは、一般家庭の電力需要が多い時間帯の電力節約を目的としたものです。



安全な道路交通と除雪作業のためにご協力ください

❖道路へは雪を出さないでください

消雪道路は降った雪を消す能力しかありません。また、機械除雪路線についても道路に出された雪は交通の妨げになり、自動車や歩行者の事故を招く危険があります。皆さまのご協力をお願いいたします。

❖道路にはみ出した樹木や枝は伐採してください

❖町への連絡などは部落長・自治会長・地区長を通してください

平成28年度除雪事業実施体制

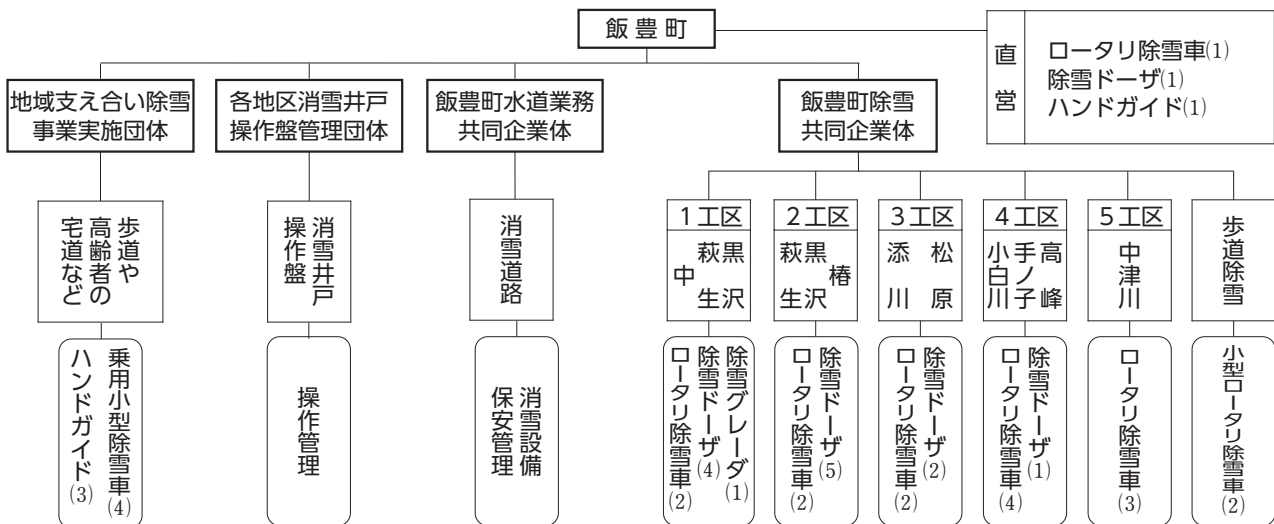

問合せ先

- ◇町道／役場地域整備課建設室 ☎87-0516
- ◇県道／置賜総合支庁西置賜道路計画課維持管理担当 ☎88-8229
- ◇国道／山形河川国道事務所米沢国道維持出張所 ☎0238-37-5300

納 税

12月

災害、病気、失業などやむをえない事情により納期限までに納税できない方のために、町では随時納税相談を受け付けています。

住民税・国保税

●納期限/12月28日(水)

●問合せ先

役場住民税務課税務室

☎87-0512、87-0513

暮らしの相談 12月

心配ごと相談	日時：2日(金)・16日(金) 13:00~15:00 会場：町社会福祉協議会 問合せ先：町社会福祉協議会 (☎72-3353)
人権相談	日時：2日(金) 13:00~15:00 会場：あ~す 問合せ先：役場住民税務課 (☎87-0514)
行政相談	日時：16日(金) 13:00~15:00 会場：町社会福祉協議会 問合せ先：役場住民税務課 (☎87-0514)

プレミアム付商品券販売

商工会では、20%お得なプレミアム付商品券を販売します。町民世帯に先行販売します。売り切れ次第終了です。

◆販売日/12月4日(日)

◆販売時間/9:00~15:00

◆販売会場/町内各地区公民館

※中津川地区公民館は9:00~12:00

◆販売価格/1セット5千円(1,000円×6枚)をセット単位で販売。1世帯10セットまで購入できます。やまがた子育て応援パスポート提示で12セットまで購入できます。

※同居家族以外の代理購入はできません

※町外の方への販売は5日(月)からです

◆使用期限/平成29年2月28日(火)

◆問合せ先/飯豊町商工会 ☎72-3000

ん、樋口典子さん、小松さおりさん

【添川小学校へ】

◎読み聞かせ/手塚娃子さん、梅津智子さん

◎英語活動指導/茂木栄子さん

【手ノ子小学校へ】

◎読み聞かせ/手塚娃子さん、伊藤にしきさん、岡田香代子さん、小川とよ子さん、梅津久美子さん

【飯豊中学校へ】

◎除草、清掃/樋口建設(株)

【飯豊わくわくこども園へ】

(幼児部)

◎読み聞かせ/あ~すまいりーず

【つばき保育園へ】

◎獅子舞の指導とお囃子/椿青年会

◎保育補助/高橋侑加さん

【手ノ子幼稚園へ】

◎読み聞かせ/あ~すまいりーず

【こどもみらい館へ】

◎読み聞かせ(中部学童・白樺学童クラブ)手塚娃子さん

【美の里へ】

◎唄と踊り披露/友和会(飯豊町と川西町)

◎樋口建設(株)・那須建設(株)・株式会社高橋工務店特定建設工事共同企業体 児童図書(1式)

◎飯豊ライオンズクラブ/竣工記念品(1式)

【添川小学校へ】

◎日本プロフェッショナル野球組織 ベースウォール(1基)

【飯豊中学校へ】

◎二瓶幸浩さん/鉢花(10鉢)

【幼稚園・保育園・児童センターへ】

◎めざみの里観光物産館/里芋(多数)

【飯豊わくわくこども園へ】

◎佐藤仁史さん/プランター花(8個)(乳児部)

◎舟山建築/焼き芋用木片(3袋)

(幼児部)

◎宇津木達男さん/花(多数)

【つばき保育園へ】

◎二瓶幸浩さん/鉢花(5鉢)、プランター花(10個)

◎後藤信義さん/サツマイモ(20kg)

◎井上建築/玉入れ用の捧(2本)

【手ノ子幼稚園へ】

◎ゆうゆうクラブ/お菓子(15人分)

◎ニベア花王(株)(東京都)/オリジナル絵本(21人分)、大判サイズ絵本(2冊)、ニベアクリーム(6本)

◎ベネッセコーポレーション(岡山県)紙芝居(1冊)、栄養満点シート(15人分)

◎寒河江安子さん/リース(1個)

◎横山秋子さん/ラフランス(15個)

【こどもみらい館へ】

◎二瓶幸浩さん/鉢花(5鉢)、プランター花(4個)

【羽前椿駅へ】

◎長谷川清さん/生け花(1式)

【美の里へ】

◎齋藤みつのさん/タオル(38枚)

【いいでめざみの里応援寄附金】

町に「ふるさと納税」として寄附をいただきました。

◎平成28年8月~10月
2,156件/26,529,800円

○平成28年度合計
4,141件/58,166,800円

善 意 の 窓 心遣いに感謝します。

平成28年8月から10月までの間に、町内の公共施設などへ寄付や寄贈をされた皆さんを紹介します。

【町民総合センターへ】

◎長谷川清さん/生け花(1式)

◎飯豊史話会/飯豊史話(1冊)

【中津川地区公民館へ】

◎宮かよ子さん/ハロウィーン用カボチャ(1個)

◎鈴木八重子さん/タオル(30枚)、B

OXティッシュ(20個)

◎後藤通雄さん/竹(2本)

【第一小学校へ】

◎第一小学校後援会/緞帳(1式)

◎ごとく会/演台(1式)

◎東京飯豊会(東京都)/桜の木(1式)

◎第16代校長大村亨夫さん(白鷹町)彫刻「散居集落・秋」(1式)

◎本間利雄設計事務所(山形市)彫刻「月夜の散居集落・冬」(1式)

ボランティア ありがとうございました。

平成28年8月から10月までの間に、町内の公共施設などで奉仕活動をされた皆さんを紹介いたします。

【飯豊町へ】

◎庁舎周りの草刈り/樋口建設(株)

【町民総合センターへ】

◎清掃/樋口建設(株)

【東部地区公民館へ】

◎添川温泉ふるさと祭り補助/東部地区中学生

【西部地区公民館へ】

◎花壇除草/町分館寿クラブ

【第一小学校へ】

◎読み聞かせ/手塚娃子さん、石山幸子さん、梅津久美子さん、後藤めぐみさん

【第二小学校へ】

◎安全見守り/白樺子どもネット「安全パトロール隊」

◎環境整備/第4分団第3部、第4部(小白川地区消防団)

◎読み聞かせ/手塚娃子さん、石山幸子さん、梅津久美子さん、舟山京子さ

お知らせ インフォメーション

12月の土・日・祝祭日水道修理担当業者							
日	曜	業者名	電話番号	日	曜	業者名	電話番号
3	土	高橋工務店	75-2086	23	金	佐藤管工業	72-2191
4	日	佐藤管工業	72-2191	24	土	高橋工務店	75-2086
10	土	佐藤管工業	72-2191	25	日	高橋工務店	75-2086
11	日	高橋工務店	75-2086	29	木	佐藤管工業	72-2191
17	土	高橋工務店	75-2086	30	金	佐藤管工業	72-2191
18	日	佐藤管工業	72-2191	31	土	高橋工務店	75-2086

6次産業化推進支援事業

町内の農林水産物を使った加工品の開発や改良、販売促進などを行う町内の団体や個人に対し支援します。

◆対象経費・補助額

- 原材料費、加工費、消耗品、印刷製本費、機械器具の購入、レンタル料、成分分析費用などの対象経費の $\frac{1}{2}$ 以内（上限50万円）
- 講師謝金、研修旅費などの対象経費の $\frac{1}{2}$ 以内（上限10万円）

◆申込締切／12月28日(木)

◆申込・問合せ先／役場農林振興課
農業振興室 ☎87-0525

置賜きのご栽培研修会 (無料)

◆日時／11月30日(木)13:00～

◆会場／置賜総合支庁西庁舎(長井市)

◆内容／原木や菌床きのこの栽培方法。
ほだ木の作り方や植菌実習

◆申込期限／11月29日(水)

◆申込・問合せ先／置賜総合支庁森林整備課 ☎0238-26-6065

歯周病検診を受けましたか？

助成券の有効期限(12月末)が近づいています。まだ受けていない方はこの機会に受けましょう。特に、血糖値が高めの方や何年も歯科医院に行っていない方に受診をお勧めします。

◆対象者／今年度中に40・50・60・70歳になる方。対象者には6月頃に案内と受診券を送付しています

◆問合せ先／町健康福祉課健康医療室
☎86-2338

ご存知ですか？ 「無期転換ルール」

労働契約法の改正により、有期労働契約が反復更新されて通算5年を超えたときに、労働者の申出により、期間の定めのない契約に転換しなければならないルール(無期転換ルール)が、平成30年4月1日以降に本格的に実施されます。労使で十分話し合いの上、対応を準備してください。

◆問合せ先／山形労働局雇用環境・均等室 ☎023-624-8228

認知症初期集中支援チームがサポートします

認知症は早期に診断・治療を受けることで、住み慣れた地域・自宅で自分らしく生活していくことが可能です。様々な悩みを抱えている方に、看護師や介護福祉士などの専門職がご自宅にお伺いし、本人や家族への必要な支援を行います。

◆問合せ先／飯豊町地域包括支援センター ☎86-2233

雪下ろし有償ボランティア募集

社会福祉協議会では、自力除雪が困難な高齢者世帯などの屋根の雪下ろしをしていただく有償ボランティアを募集します。技術講習などを通じて安全に活動できるボランティアの養成を行います。詳細は問い合わせください

◆募集期間／12月5日～29年2月10日

◆準備期間／平成29年3月～11月

◆実稼働時期／平成29年12月～

◆応募・問合せ先／町社会福祉協議会
☎72-3353

冬期間の水道に関するお知らせ

※冬期間の上下水道料金は、推定料金となります

積雪により12月から来年4月の冬期間は、水道メーターの検針ができないため、推定料金で請求し、検針再開の来年5月に精算します。

※推定料金は、11月の検針値と同水量にて請求させていただきます。不都合な場合はご連絡ください。

※冬期間の水漏れ事故に要注意！

冬期間において、凍結や落雪などの維持管理不良による水漏れ事故が多く発生しています。その際の修理代と水漏れした水道代は全額自己負担になります。事故防止のために、水抜きやヒーターを巻くなどの凍結防止や水道施設の雪囲いをするなど、事故対策をお願いします。また、定期的に蛇口を閉めて、メーターが回っていないことを確認してください。

▶問合せ先／役場地域整備課上下水道室 ☎87-0515

※もし、水漏れしたら！

水道法により、軽微な変更以外は、町が指定した給水装置事業者しか修理できません。水漏れ箇所が地中や床下、壁中の場合は減額制度もありますので、町指定給水装置工事事業者に依頼してください。

※軽微な変更：給水装置の末端にある蛇口などの給水用具の取替えおよび補修で配管を伴わない変更

【町指定給水装置工事事業者】

◇高橋工務店 ☎75-2086

◇佐藤管工業 ☎72-2191

◇ウマイヤ商店 ☎72-2275

◇梅津商店 ☎72-2155

ほか町外49社が指定されています。



医療と年金の

掲示板

国民健康保険加入者の皆さんへ

国保税の納付はお済みでしょうか？

■ 国保税を納めないでいると…

特別な事情もなく国保税を滞納すると、未納期間に応じて次のような措置がとられます。

- ①納期を過ぎると督促状が送られてきます
延滞金などを徴収される場合があります。
- ②短期保険証が交付されます
督促が行われたあとも納めないままだと、通常の保険証の代わりに、有効期間の短い「短期被保険者証」が交付されます。
- ③資格証明書が交付されます
1年以上滞納すると保険証の代わりに、「被保険者資格証明書」が交付されます。この場合、医療費はいったん全額自己負担となります。支払った医療費は後日申請することで、本来の自己負担額を除いて国保からの給付が受けられます。
- ④国保の給付が差し止めになります
納期限から1年6カ月を過ぎると、国保の給付が全部、もしくは一部差し止めになります。
- ⑤差し押さえなどの厳しい処分を受ける場合があります

■ 平成28年度国保税納期限

- ◇第5期 11月30日(水)
- ◇第6期 12月28日(水)
- ◇第7期 1月31日(火)
- ◇第8期 2月28日(火)
- ◇第9期 3月31日(金)

■ どうしても納付が難しいときは相談を

災害や失業など特別な事情により国保税の納付が困難なときは、申請により国保税の分割納付などができる場合があります。どうしても納付が難しいときは、お早めに役場1階の窓口へご相談ください。



おすすめ!

便利な口座振替を利用しましょう!

国保税の納付には口座振替が便利です。指定した口座から自動的に引き落とされるので、忙しい方や不在がちな方におすすめです。振替希望の金融機関で手続きしてください。

◎必要なもの

納税通知書・預金通帳・はんこ（通帳届出印）

◆問合せ先/役場住民税務課

住民室 ☎87-0511、税務室 ☎87-0512

あ〜す発信局

町民総合センター「あ〜す」
●休館日 毎週月曜日・祝日・年末年始
●問合せ先 ☎72-3111

モーツァルト歌劇「魔笛」上演のお知らせ

モーツァルトのオペラ「魔笛」を山形オペラ協会のキャストで上演します。また、管弦楽は山形交響楽団の生演奏です。本格的なオペラを身近に楽しむまたとないチャンスですのでぜひ、ご鑑賞ください。

- ◆日時/12月10日(土) 開場13:30 開演14:00
- ◆会場/町民総合センター「あ〜す」多目的ホール
- ◆前売券/全席自由 一般1,100円(当日券1,300円)
高校生以下500円(当日券700円)

※前売券に残席のある場合のみ当日券を販売します

※就学前のお子さんのご入場はご遠慮ください

◆出演/○総監督・演出：藤野祐一 氏

○指揮：佐藤寿一 氏

○管弦楽：山形交響楽団 ○合唱：山形大学YCM

○キャスト：山形オペラ協会

◆チケット取扱/町民総合センター「あ〜す」・役場会計室窓口・各地区公民館・文翔館・県庁購買部・山響事務局・公文協公演情報&TICKETS・ローソンチケット【Lコード：23150】・チケットぴあ【Pコード：307-622】・e+（イープラス）

◆臨時託児所/臨時託児所を設置します（無料、要予約、1歳以上可）

※詳しくは町民総合センター「あ〜す」までお問い合わせください

◆問合せ先/町民総合センター「あ〜す」☎72-3111、文翔館☎023-635-5500

西置賜道路計画課

お知らせ

県道（高峰地内）の雪崩対策工事

○工事の内容と進み具合

山側約30mの擁壁も出来上がり、11月24日～12月6日の予定で、2回目のスノーシェットの屋根部材の架設工事に入ります。

今年は例年より早い降雪となり、早い時期の根雪が気になりますが、今回の架設作業が終了すれば、スノーシェット区間の雪崩の心配は無くなります。

架設後も、ガードレール設置などの作業を行いますので、引き続きご協力をお願いします。なお、架設作業時の

全面通行止めは、前回同様に8:00～17:00のみで、夜間や12月7日以降は片側交互通行となります。片側交互通行期間でも機械や作業員の往来もありますので、十分に注意して通行されるようお願いします。また、通行の安全を確保するため、やむを得ず一時的（数分間）に通行できない時間も生じますが、皆さまのご理解とご協力をよろしくお願い致します。

西置賜道路計画課からのお知らせは、今回を持って最後になります。これまでの通行規制に対しご協力をいただきましてありがとうございました。



屋根上にて中津川方面を望む



手ノ子方面を望む

◆問合せ先／置賜総合支庁建設部西置賜道路計画課 ☎88-8230

町健康福祉課の

健康教室

【らくらく筋トレ教室】

トレーニングマシンを使って介護予防のためにゆっくりと運動を行うトレーニングルームです。介護予防運動指導員がおりますのでトレーニングマシンを安全に使用でき、体力に合わせて無理なく運動が続けられます。足腰を丈夫にしたい方や筋肉量を維持したい方など、ぜひご利用ください。この機会に、楽しく手軽にできるトレーニングを始めてみませんか？

○対象者／おおむね60歳から

※初めて利用される方は、初回に簡単

な体力測定を行いますので、来所前にあらかじめご連絡ください。

○持ち物／内履き、飲み物、タオル

○場所／町社会福祉協議会建物内

○料金／1回200円

○開催日時／月・火・木・金曜日（祝日は休館）
9:00～12:00、13:00～16:30

○利用者の声・運動の成果

・76歳男性（平成20年から、週2回のペースで利用されている方）

筋トレ教室開設当時から利用を始め、今年800回を超えました。筋トレを継続して体力・筋力維持をしながら、趣味の登山も楽しく続けています。

・筋肉量38.6→39.2kgに増加

・脚力76→81に増加

・基礎代謝1091→1105に増加

・体内年齢57歳に若返り

○会場／町社会福祉協議会建物内

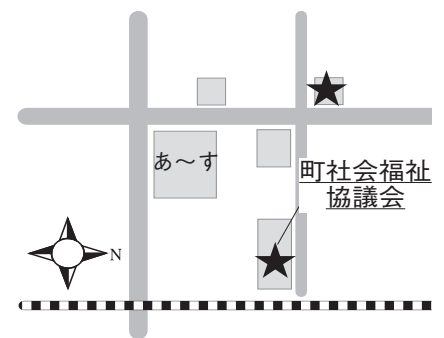

◆申込・問合せ先

・社会福祉協議会内専用 ☎86-2555

・町健康福祉課福祉室 ☎86-2233

住民税務課生活環境室から

「命」を守る

— 冬の交通安全 —

ご家族で次の5則を実践しましょう。

■冬道の安全運転5則

- ①夏場より10km以上の減速を。
- ②夏場より2倍以上の車間距離を。
- ③3つの急動作（急加速・急停止・急ハンドル）はしない。
- ④視界不良時は徐行を。（日中でもライト点灯を。）
- ⑤危険いっぱい。追い越しはしない。

■運転免許証の自主返納を支援します

町では運転免許証を自主返納された方に、返納時にほほえみカー乗車券（400円・30枚）を交付しています。

「高齢者の交通事故」を未然に防ぐには、ご家族など周囲のサポートが必要です。年齢・体調・運動機能の低下など、運転に不安があれば、自主返納を行いましょう。



全国的に高齢者の事故が多い状況です。町は運転免許証の自主返納を支援します。

◆問合せ先／役場住民税務課生活環境室 ☎87-0514



行事予定

12月



12月の保健



問合せ先/町健康福祉課健康医療室
☎86-2338

乳幼児健診

4カ月児・9カ月児健診

◎日時/12月9日(金) 13:00までお出でください
◎対象者/4カ月児/平成28年7月生まれ
9カ月児/平成28年1月・2月生まれ
◎場所/健康福祉センター
◎持ち物/母子健康手帳、バスタオル、そのほか
お子さんに必要なもの

1歳6カ月児健診

◎日時/12月1日(木) 13:00までお出でください
◎対象者/平成27年3月・4月・5月生まれ
◎場所/健康福祉センター
◎持ち物/母子健康手帳、子ども用歯ブラシ、バ
スタオル、11月中旬にお送りする問診票、そのほ
かお子さんに必要なもの

幼児歯科健診

◎日時/12月15日(木) 13:00までお出でください
◎対象者/①平成26年1月・6月・7月・10月
・11月・12生まれ
②平成27年1月・2月・8月生まれ
◎場所/健康福祉センター
◎持ち物/母子健康手帳、子ども用歯ブラシ、
健診料金500円

母子健康手帳交付

◎期日/月曜日～金曜日(祝日除く)
◎時間/8:30～17:00
◎場所/健康福祉センター
◎内容/妊娠届出時の健康相談
※随時交付しますが、保健師が不在の場合があ
りますので、必ず事前にお電話ください

パパママ教室(1回目)

◎日時/12月7日(木) 8:50～15:30
◎対象者/平成29年4月・5月出産予定の初妊婦と夫
◎場所/長井市保健センター
◎持ち物/母子健康手帳、筆記用具、動きやすい
服装、エプロンと三角巾(パパ用も)

休日歯科診療担当医院

期日	担当歯科医院	電話番号
12月4日(日)	南陽 村越歯科医院	0238-40-3295
12月11日(日)	米沢 レインボー歯科医院	0238-26-1182
12月18日(日)	南陽 伊藤歯科医院(宮内)	0238-45-2030
12月23日(金)	米沢 くまの歯科医院	0238-40-8600
12月25日(日)	米沢 プリリー歯科クリニック	0238-22-4182
12月31日(日)	高畠 わたなべデンタルクリニック	0238-56-3888

1月の乳幼児健診日程

3歳児健診

◎日時/1月26日(木) 13:00までお出でください
◎対象者/平成25年5月・6月生まれ

幼児歯科健診

◎日時/1月19日(木) 13:00までお出でください
◎対象者/①平成25年10月・11月・12生まれ
②平成26年2月・3月・8生まれ
③平成27年9月・12生まれ
④平成28年1月生まれ

1	木	中津川地区むらづくり視察 9:00～(中津川地区公民館) キララ☆ピラティス教室 19:00～(中部地区公民館)
2	金	第2回食改合同研修会 9:30～(健康福祉センター) 人権なんでも相談 13:00～(あ～す) 心配ごと相談 13:00～(社会福祉協議会)
3	土	総合検診 7:30～(健康福祉センター) ふるさと学園と小学生のそば打ち教室 9:00～(西部地区公民館) キララ☆スポーツの日 19:00～(スポーツセンター)
4	日	
5	月	中津川地区婦人会みそづくり 9:00～(中津川地区公民館)
6	火	白樺地区文化部会 19:00～(白樺地区公民館)
7	水	キララ☆陸上クラブ 18:30～(スポーツセンター前集合) キララ☆ヒップホップ教室 19:00～(中部地区公民館)
8	木	
9	金	
10	土	キララ☆書道教室 8:30～(中部地区公民館) モーツァルト歌劇「魔笛」14:00～(あ～す) キララ☆スポーツの日 19:00～(スポーツセンター)
11	日	食彩しろつばき 9:00～(いいで旅館)
12	月	
13	火	第2回男の料理教室 9:30～(健康福祉センター) 秋桜倶楽部クリスマス会 19:00～(白樺地区公民館)
14	水	キララ☆ヒップホップ教室 19:00～(中部地区公民館) バトミントン愛好会 19:00～(中津川地区体育館)
15	木	中部地区婦人学級学習会・クリスマス会 10:00～(中部地区公民館) キララ☆ピラティス教室 19:00～(中津川地区公民館)
16	金	心配ごと・行政相談 13:00～(社会福祉協議会)
17	土	キララ☆スポーツの日 19:00～(スポーツセンター)
18	日	
19	月	
20	火	離乳食教室 10:00～(こどもみらい館) きら☆びくす 19:00～(西部地区公民館)
21	水	キララ☆陸上クラブ 18:30～(スポーツセンター前集合) キララ☆ピラティス教室 19:00～(東部地区公民館) バトミントン愛好会 19:00～(中津川地区体育館)
22	木	
23	金	町営手ノ子スキー場開き 9:30～(手ノ子スキー場) 親子クリスマスケーキ作り 10:00～(中部地区公民館) 親子クリスマスケーキ作り 13:30～(白樺地区公民館)
24	土	キララ☆書道教室 8:30～(中部地区公民館)
25	日	
26	月	飯豊町農業委員会総会 15:00～(役場)
27	火	
28	水	中部地区婦人学級迎春用生け花教室 10:00～(中部地区公民館) 官公庁御用納め
29	木	
30	金	
31	土	

