

編集・発行／飯豊町総務企画課情報防災室
 〒999-0696 山形県西置賜郡飯豊町大字椿2888
 TEL 0238-72-2111(代表) 0238-87-0522(直通)
 FAX 0238-72-3827
 E-mail iide-info@town.iide.yamagata.jp

道路の除雪にご協力をお願いします

◆車道除雪計画

今年度の除雪延長（消雪を含む）は、159kmで町道の約58%を除雪します。除雪体制は、町内を5工区に分け、委託業者による除雪となります。

◆歩道除雪計画

町内歩道の約11kmを業者委託と町内団体への委託により除雪します。

◆朝7時まで一車線確保

車道除雪は、原則新雪深がおおむね10～15cm以上の場合、または降雪状況からそれ以上になると判断される場合に除雪車が出動します。午前7時までに一車線を確保し、おおむね午前8時までに完了する予定です。

◆異常降雪時などは段階的に除雪

異常降雪などで除雪能力の限界を超えた場合、すべての路線を目標時刻まで除雪することは困難です。そこで、異常降雪のときに限り主要路線から段階的に除雪します。

◆消雪道路の散水休止時間

午後4時から午後6時までは、散水休止時間です。これは、一般家庭の電力需要が多い時間帯の電力節約を目的としたものです。



安全な道路交通と除雪作業のためにご協力ください

❖道路へは雪を出さないでください

消雪道路は降った雪を消す能力しかありません。また、機械除雪路線についても道路に出された雪は交通の妨げになり、自動車や歩行者の事故を招く危険があります。皆さまのご協力をお願いいたします。

❖道路にはみ出した樹木や枝は伐採してください

❖町への連絡などは部落長・自治会長・地区長を通してください

平成29年度除雪事業実施体制

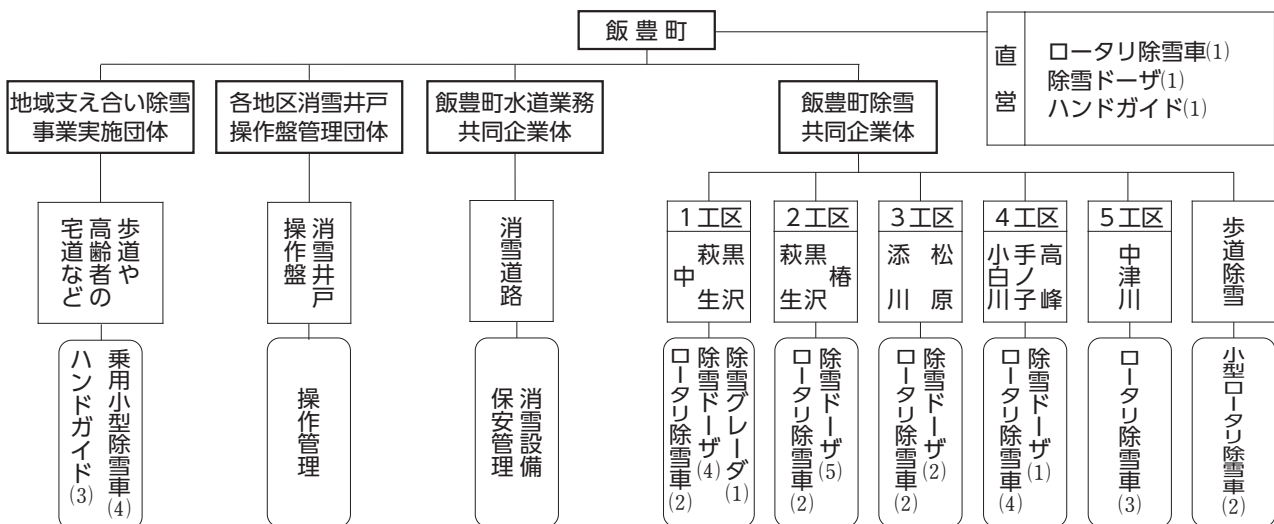

問合せ先

- ◇町道／役場地域整備課建設室 ☎87-0516
- ◇県道／置賜総合支庁西置賜道路計画課維持管理担当 ☎88-8229
- ◇国道／山形河川国道事務所米沢国道維持出張所 ☎0238-37-5300

納 税

12月

災害、病気、失業などやむをえない事情により納期限までに納税できない方のために、町では随時納税相談を受け付けています。

住民税・国保税

- 納期限/12月28日(木)
- 問合せ先
役場住民税務課税務室
☎87-0512、87-0513

暮らしの相談 12月

| | |
|--------|--|
| 心配ごと相談 | 日時：15日(金) 13:00~15:00 会場：町社会福祉協議会 問合せ先：町社会福祉協議会 (☎72-3353) |
| 人権相談 | 日時：8日(金) 13:00~15:00 会場：あ~す 問合せ先：役場住民税務課 (☎87-0514) |
| 行政相談 | 日時：15日(金) 13:00~15:00 会場：町社会福祉協議会 問合せ先：役場住民税務課 (☎87-0514) |

農業経営力向上研修会

- ◆日時/12月6日(木)13:30~15:30
- ◆会場/置賜総合支庁本庁舎 2階講堂
- ◆内容/講演および事例発表
- ◆参加者/農業者および農業関係団体
- ◆問合せ先/置賜総合支庁農業振興課
☎0238-26-6049

ボランティア ありがとうございます。

平成29年8月から10月までの間に、町内の公共施設などで奉仕活動をされた皆さんを紹介いたします。

【東部地区公民館へ】

- ◎添川温泉ふるさと祭り補助/東部地区中学生ほか
- ◎文化祭餅つき/東部地区部落長等会

【西部地区公民館へ】

- ◎広場清掃作業/手ノ子町分館青年部
【第一小学校へ】

- ◎読み聞かせ/手塚娃子さん、石山幸子さん、梅津久美子さん、後藤めぐみさん、長岡佳奈さん、樋口あゆみさん、舟山京子さん、嶋貴かおりさん

【第二小学校へ】

- ◎安全見守り/白樺子どもネット「安全パトロール隊」の皆さん

- ◎読み聞かせ/手塚娃子さん、舟山京子さん、梅津久美子さん、石山幸子さん、樋口典子さん

- ◎校舎周辺草刈り作業/第4分団第3部、第4部(小白川地区消防団)

【添川小学校へ】

- ◎英語活動指導、ALT補助/茂木栄子さん
- ◎読み聞かせ/手塚娃子さん、梅津智子さん
- ◎講話/小松一芳さん、齋藤和好さん
- ◎稲作指導/船山寿一さん、佐原守さん、遠藤純雄さん、横山雅弘さん、井上俊幸さん、ほか昭和地区農地・水・環境保全会の皆さん

- ◎昔語り/勝見政子さん

【手ノ子小学校へ】

- ◎読み聞かせ/あ~すまいりーず

【飯豊中学校へ】

- ◎泥上げ作業/樋口建設(株)

【飯豊わくわくこども園幼児部へ】

- ◎読み聞かせ/あ~すまいりーず
- ◎桜の木伐採、藤棚剪定、フェンス修理、周辺草刈り/樋口建設(株)

【添川児童センターへ】

- ◎ヒーター点検、清掃/榊高橋工務店
【手ノ子幼稚園へ】

- ◎ヒーター点検、清掃/榊高橋工務店
- ◎花壇・畑の整地/元木ヒデ子さん

【こどもみらい館へ】

- ◎読み聞かせ(こどもみらい館・中部学童・白樺学童クラブ)/あ~すまいりーず
- ◎昔語り(中部学童・白樺学童クラブ)
昔語りの会

【美の里へ】

- ◎唄と踊り披露/やまびこクラブ

善意の窓

心遣いに感謝します。

平成29年8月から10月までの間に、町内の公共施設などへ寄付や寄贈をされた皆さんを紹介いたします。

【町民総合センターへ】

- ◎長谷川清さん/生け花(1式)
- ◎西山芳子さん/椿・小白川地区文化財かるた・一茶かるた(1式)、古文書(2冊)

【中部地区公民館へ】

- ◎土屋光栄さん/蜜ろう(3kg)
- ◎近野紀代子さん/食器(多数)

【東部地区公民館へ】

- ◎齋藤徹さん/写真(多数)

【西部地区公民館へ】

- ◎井上義一さん/チューブファイル(5冊)
- ◎渡部ケイ子さん/傘の飾り物(3個)
- ◎五十嵐光子さん/炊飯器(1台)
- ◎井上富子さん/もちつき機(1台)

【第一小学校へ】

- ◎東京飯豊会/桜の苗木(21本)

【第二小学校へ】

- ◎二瓶幸浩さん/鉢花(10鉢)

【添川小学校へ】

- ◎船山寿一さん/実習田貸与

【飯豊中学校へ】

- ◎二瓶幸浩さん/鉢花(10鉢)
【すべての幼児施設・学童クラブへ】
- ◎めざみの里観光物産館/里芋(多数)

【飯豊わくわくこども園へ】

- ◎佐藤仁史さん/プランター花(8個)
(乳児部)

- ◎舟山建築/焼き芋用木片(2袋)

【つばき保育園へ】

- ◎二瓶幸浩さん/鉢花(6鉢)、プランター花(10個)

- ◎渡辺豊子さん/台拭き(20枚)

- ◎館石洋子さん/絵本(6冊)

【添川児童センターへ】

- ◎(公社)国土緑化推進機構・(公財)山形県みどり推進機構/紙芝居・DVD・木製おもちゃ・塗り絵・花の種・ストラップ(1式)

【手ノ子幼稚園へ】

- ◎井上信子さん/お手玉(60個)、小物入れボックス(4個)

- ◎伊藤悟さん/すいか(1個)、きゅうり(50本)、もち米(7升)

- ◎長谷部早苗さん/ぶどう(1箱)

- ◎竹田経さん/笹竹(2本)

- ◎(公社)国土緑化推進機構・(公財)山形県みどり推進機構/紙芝居・DVD・木製おもちゃ・塗り絵・花の種・ストラップ(1式)

- ◎男鹿百合子さん/みかん(20個)

- ◎寒河江安子さん/リース(1個)

- ◎伊藤正志さん/しめじ(5袋)

- ◎高峰そぼ工房/すいか(19カット)

- ◎房間良樹さん/段ボールの家(1セット)

- ◎さわやかクラブ/折り紙(15セット)

- ◎大河原良太さん/鳥居(1式)

【こどもみらい館へ】

- ◎二瓶幸浩さん/鉢花(5鉢)、プランター花(2個)

【羽前橋駅へ】

- ◎長谷川清さん/生け花(1式)

【健康福祉センターへ】

- ◎佐々木喜さん/タオル(90枚)

【美の里へ】

- ◎遠藤貞子さん/タオル(15枚)

「いいでめざみの里応援寄附金」

町に「ふるさと納税」として寄附をいただきました。

- ◎平成29年8月~10月
1,891件/29,175,000円
- 平成29年度合計
4,965件/70,281,901円

お知らせ インフォメーション

| 12月の土・日・祝祭日水道修理担当業者 | | | | | | | |
|---------------------|---|-------|---------|----|---|-------|---------|
| 日 | 曜 | 業者名 | 電話番号 | 日 | 曜 | 業者名 | 電話番号 |
| 2 | 土 | 高橋工務店 | 75-2086 | 17 | 日 | 高橋工務店 | 75-2086 |
| 3 | 日 | 高橋工務店 | 75-2086 | 23 | 土 | 佐藤管工業 | 72-2191 |
| 9 | 土 | 佐藤管工業 | 72-2191 | 24 | 日 | 佐藤管工業 | 72-2191 |
| 10 | 日 | 佐藤管工業 | 72-2191 | 30 | 土 | 高橋工務店 | 75-2086 |
| 16 | 土 | 高橋工務店 | 75-2086 | 31 | 日 | 高橋工務店 | 75-2086 |

猫の不妊手術の費用を 支援します

- ◆対象数／50匹(オス25匹、メス25匹)
※申し込み多数の場合は抽選
- ◆支援の方法／1匹当たり不妊手術費用の一部として、オス3000円相当、メス5000円相当のクオカードを送付します
- ◆申込方法／県獣医師会のホームページまたはハガキ(氏名(フリガナ)、住所、電話番号、猫の性別を記載。1通で1匹分まで)にて申し込み
※電話での申し込みはできません
- ◆申込期限／12月14日(木)
- ◆その他
 - 当選ハガキ到着後に行う不妊手術に限ります。事前に行った不妊手術は該当になりません
 - 抽選の場合の当選者は、平成30年2月28日(木)までに県獣医師会会員の動物病院で手術を実施します
- ※詳細は問合せください
- ◆申込・問合せ先／(公社)県獣医師会
☎023-645-5223

歯周病検診を受けましたか？

- 助成券の有効期限(12月末)が近づいています。まだ受けていない方はこの機会に受けましょう。
- 特に、血糖値が高めの方や何年も歯科医院に行っていない方に受診をお勧めします。
- ◆対象者／今年度中に40・50・60・70歳になる方。対象者には6月頃に案内と受診券を送付しています
 - ◆問合せ先／町健康福祉課健康医療室
☎86-2338
- ## 認知症初期集中支援チームがサポートします
- 認知症は早期に診断・治療を受けることで、住み慣れた地域・自宅で自分らしく生活していくことが可能です。さまざまな悩みを抱えている方に、看護師や介護福祉士などの専門職がご自宅にお伺いし、本人や家族への必要な支援を行います。
- ◆問合せ先／町地域包括支援センター
☎86-2233

プレミアム付商品券販売

- 商工会では、20%お得なプレミアム付商品券を販売します。町民世帯に先行販売します。売り切れ次第終了です。
- ◆販売日／12月3日(日)
 - ◆販売会場・時間
 - 中部・白樺地区公民館／9:00~15:00
 - 東部・西部・中津川地区公民館
9:00~12:00
 - ◆販売価格／1セット5千円(1,000円×6枚)をセット単位で販売。1世帯10セットまで購入できます。やまがた子育て応援パスポート提示で12セットまで購入できます。
 - ※町外の方への販売は4日(月)からです
 - ◆使用期限／平成30年2月28日(木)
 - ◆問合せ先／飯豊町商工会☎72-3000
- ## 第35回山形県警察音楽隊定期演奏会(入場無料)
- ◆日時／12月9日(土)14:00~
 - ◆会場／やまぎんホール(県民会館)
 - ◆問合せ先／警察本部警務部広報相談課
☎023-626-0110(内線2174)

冬期間の水道に関するお知らせ

- ※冬期間の上下水道料金は、推定料金となります
積雪により12月から来年4月の冬期間は、水道メーターの検針ができないため、推定料金で請求し、検針再開の来年5月に精算します。
- ※推定料金は、11月の検針値と同水量にて請求させていただきます。不都合な場合はご連絡ください。
- ※冬期間の水漏れ事故に要注意！
冬期間において、凍結や落雪などの維持管理不良による水漏れ事故が多く発生しています。その際の修理代と水漏れした水道代は全額自己負担になります。事故防止のために、水抜きやヒーターを巻くなどの凍結防止や水道施設の雪囲いをするなど、事故対策をお願いします。また、定期的に蛇口を閉めて、メーターが回っていないことを確認してください。

▶問合せ先／役場地域整備課上下水道室☎87-0515

※もし、水漏れしたら！

水道法により、軽微な変更以外は、町が指定した給水装置工事事業者しか修理できません。水漏れ箇所が地中や床下、壁中の場合は減額制度もありますので、町指定給水装置工事事業者に依頼してください。

※軽微な変更：給水装置の末端にある蛇口などの給水用具の取り換えおよび補修で配管を伴わない変更

【町指定給水装置工事事業者】

- ◇高橋工務店 ☎75-2086
- ◇佐藤管工業 ☎72-2191
- ◇ウマイヤ商店 ☎72-2275
- ◇梅津商店 ☎72-2155

ほか町外49社が指定されています。



医療と年金の

掲示板

国民健康保険加入者の皆さんへ

国保税の納付はお済みでしょうか？

■ 国保税を納めないでいると…

特別な事情もなく国保税を滞納すると、未納期間に応じて次のような措置がとられます。

- ①納期を過ぎると督促状が送られてきます
延滞金などを徴収される場合があります。
- ②短期保険証が交付されます
督促が行われたあとも納めないままだと、通常の保険証の代わりに、有効期間の短い「短期被保険者証」が交付されます。
- ③資格証明書が交付されます
1年以上滞納すると保険証の代わりに、「被保険者資格証明書」が交付されます。この場合、医療費はいったん全額自己負担となります。支払った医療費は後日申請することで、本来の自己負担額を除いて国保からの給付が受けられます。
- ④国保の給付が差し止めになります
納期限から1年6カ月を過ぎると、国保の給付が全部、もしくは一部差し止めになります。
- ⑤差し押さえなどの厳しい処分を受ける場合があります

■ 平成29年度国保税納期限

- ◇第5期 11月30日(木)
- ◇第6期 12月28日(木)
- ◇第7期 1月31日(木)
- ◇第8期 2月28日(木)
- ◇第9期 4月2日(月)

■ どうしても納付が難しいときは相談を

災害や失業など特別な事情により国保税の納付が困難なときは、申請により国保税の分割納付などができる場合があります。どうしても納付が難しいときは、お早めに役場1階の窓口へご相談ください。



おすすめ!

便利な口座振替を利用しましょう!

国保税の納付には口座振替が便利です。指定した口座から自動的に引き落とされるので、忙しい方や不在がちの方におすすめです。振替希望の金融機関で手続きしてください。

◎必要なもの

納税通知書・預金通帳・はんこ（通帳届出印）

◆問合せ先/役場住民税務課

住民室 ☎87-0511、税務室 ☎87-0512

あ〜す発信局

町民総合センター「あ〜す」

●休館日 毎週第4月曜日・祝日・年末年始

●問合せ先 ☎72-3111

「あ〜す」図書室からのお知らせ

「あ〜す」図書室では、季節ごとにその季節に合った絵本、おすすめの絵本のコーナーを設置しています。今の季節は「冬の絵本・クリスマスの絵本」を展示しています。お友達と一緒に、お子さんと一緒に「あ〜す」図書室にいらしてみませんか？これから寒い季節、本を借りてこたつで読書はいかがでしょう。

また、受付カウンター付近には、新しい本を紹介す

る新着図書コーナーや「直木賞」「芥川賞」コーナーもありますので、ぜひご利用ください。

◆開館日時/火曜日～日曜日9:00～17:00（月曜・祝日休館）

◆問合せ先

町民総合センター「あ〜す」図書室 ☎72-3111



冬の絵本の一例

クリスマスの絵本の一例

町健康福祉課の

健康教室

【らくらく筋トレ教室】

トレーニングマシンを使って介護予防のためにゆっくりと運動を行うトレーニングルームです。介護予防運動指導員がおりますのでトレーニングマシンを安全に使用でき、体力に合わせて無理なく運動が続けられます。足腰を丈夫にしたい方や筋肉量を維持したい方など、ぜひご利用ください。この

機会に、楽しく手軽にできるトレーニングを始めてみませんか？

- 対象者／おおむね60歳から
(初めての方はあらかじめご連絡下さい)
- 持ち物／内履き、飲み物、タオル
- 場所／町社会福祉協議会建物内
- 料金／1回200円
- 開催日時／月・火・木・金曜日(祝日は休館)
9:00~12:00、13:00~16:30
- 利用者の声・運動の成果
・60代女性(平成26年4月から登録後、週2回ペースで利用)
体重はキープしながら、体脂肪率は

1.9%減少、筋肉量は1.5kg増加、脚点は4点増加と理想的な成果が得られています。

平日頃から歩くことを意識し、自分の体のために励んでいます。

◆申込・問合せ先

- ・町社会福祉協議会内専用
☎86-2555
- ・町健康福祉課福祉室
☎86-2233



ハローワーク 飯豊町求人情報

■平成29年10月5日以降に登録された11月9日現在の町内求人情報を受け付け順に掲載しています。雇用の状況により、募集が停止されている場合があります。

■事業所によっては複数の職種の募集がありますが、掲載枠の関係上、一部省略しています。

■雇用形態は、正=正規社員、非=非正規社員、パ=パート労働者で表記しています。

■詳しくは町ホームページか、ハローワーク長井にお問い合わせください。

◆問い合わせ先

ハローワーク長井☎84-8609

町商工観光課産業連携室☎87-0523

| 事業所名 | 職種 | 雇用形態 |
|-------------------|---------------------|-------|
| 中津川バイオマス(株) | 木質ペレット・チップ製造作業員など | 正 |
| (福)飯豊町社会福祉協議会 | 介護支援専門員 | 正 |
| (株)大岸製作所 山形工場 | MCオペレーター、検査員 | 正 |
| (株)大岸製作所 山形工場 | ロボットオペレーター | 正 |
| (株)トップパーツ | 機械技能員(マシンオペレーター) | 正 |
| (株)トップパーツ | (臨)機械設計・電気設計 | 非 |
| (株)アクト(さわやかホーム) | 介護員 | 正 |
| (株)佐竹製作所 山形工場 | 金属精密部品の加工および関連作業員 | 非・パ |
| (株)佐竹製作所 山形工場 | 金属精密部品検査・出荷関連作業 | 非・パ |
| (株)佐竹製作所 山形工場 | 生産管理補助・事務補助 | 正・非・パ |
| (株)レベック | 生産管理事務 | 正 |
| (株)レベック | 研磨工、機械工(MC) | 正 |
| マルコンデンソー(株) | 技能職【平成30年1月1日入社】 | 正 |
| (株)ヤマコー コミュニティ事業部 | 施設管理業務(受付・事務)【飯豊町】 | 非・パ |
| (有)大沢牧場 | 豚飼育作業員 | 正 |
| (株)佐藤管工業 | 一般事務職【急募】 | 正 |
| (特非)ほっと | デマンドオペレーター、子育てサポーター | パ |
| (有)菊地工業 | 運転手(10tまたは4t) | 正 |
| (株)ツルハ ツルハドラッグ飯豊店 | 販売員 | パ |
| (株)佐藤鉄筋 | 鉄筋工、加工作業員 | 正 |
| (有)江袋製作所 | (請)部品組立・検査など【飯豊町】 | 正 |
| (有)酢屋吉正 | 食品製造スタッフ【飯豊工場】 | 正 |

住民税務課生活環境室から

「命」を守る 冬の交通安全



ご家庭・職場・地域で次の5則を実践しましょう。

■冬道の安全運転5則

- ①夏場より10km以上の減速を。
- ②夏場より2倍以上の車間距離を。
- ③3つの急動作(急加速・急停止・急ハンドル)はしない。
- ④視界不良時は徐行を。(日中でもライト点灯を。)
- ⑤危険いっぱい。追い越しはしない。

■運転免許証の自主返納を支援します

町では、運転への不安などで免許証を自主返納された方に、ほほえみカー乗車券(400円・30枚)を交付しています。

「高齢者の交通事故」を未然に防ぐには、ご家族など周囲のサポートが必要です。年齢・体調・運動機能の低下など、運転に不安があれば、自主返納を行いましょう。



全国的に高齢者の事故が多い状況です。自主返納の声掛けなど周囲のサポートを。

◆問合せ先／役場住民税務課生活環境室☎87-0514



行事予定

12月



12月の保健



問合せ先/町健康福祉課健康医療室
☎86-2338

乳幼児健診

4カ月児・9カ月児健診

- ◎日時/12月8日(金) 13:00までお出でください
- ◎対象者/4カ月児/平成29年7月生まれ
9カ月児/平成29年1月・2月生まれ
- ◎場所/健康福祉センター
- ◎持ち物/母子健康手帳、バスタオル、そのほかお子さんに必要なもの

幼児歯科健診

- ◎日時/12月7日(木) 13:00までお出でください
- ◎対象者/①平成26年1月・7月・12月生まれ
②平成27年6月・7月・10月・11月生まれ
③平成28年1月・2月・8月生まれ
- ◎場所/健康福祉センター
- ◎持ち物/母子健康手帳、子ども用歯ブラシ、健診料金500円

母子健康手帳交付

- ◎期日/月曜日～金曜日(祝日除く)
- ◎時間/8:30～17:00
- ◎場所/健康福祉センター
- ◎内容/妊娠届出時の健康相談
- ※随時交付しますが、保健師が不在の場合がありますので、必ず事前にお電話ください

パパママ教室(1回目)

- ◎日時/12月6日(水) 8:50～15:30
- ◎対象者/平成30年4月・5月出産予定の初妊婦と夫
- ◎場所/長井市保健センター
- ◎持ち物/母子健康手帳、筆記用具、動きやすい服装、エプロンと三角巾(パパ用も)

休日歯科診療担当医院

| 期日 | 担当歯科医院 | 電話番号 |
|-----------|-----------------|--------------|
| 12月3日(日) | 高畠 顎口腔クリニック根岸山 | 0238-40-8248 |
| 12月10日(日) | 米沢 プリリール歯科クリニック | 0238-22-4182 |
| 12月17日(日) | 米沢 万世歯科クリニック | 0238-28-0820 |
| 12月23日(土) | 長井 赤間歯科医院 | 88-2218 |
| 12月24日(日) | 米沢 中條歯科医院 | 0238-24-2085 |
| 12月31日(日) | 米沢 高橋歯科医院 | 0238-23-8888 |

1月の乳幼児健診日程

3歳児健診

- ◎日時/1月25日(木) 13:00までお出でください
- ◎対象者/平成26年5月・6月生まれ

幼児歯科健診

- ◎日時/1月18日(木) 13:00までお出でください
- ◎対象者/①平成26年10月・11月生まれ
②平成27年2月・5月・8月・9月・12月生まれ
③平成28年9月・12月生まれ
④平成29年1月生まれ

| | | |
|----|---|---|
| 1 | 金 | |
| 2 | 土 | 手ノ子小学校とふるさと学園のそば打ち教室 9:00～(西部地区公民館) レディース検診 13:15～(南陽検診センター) 中津川地区地域づくり座談会 14:00～(中津川地区公民館) |
| 3 | 日 | 白樺子ども会育成会こどもまつり 9:00～(白樺地区公民館) 食彩しろつばき最終日 9:00～(いいで旅館) |
| 4 | 月 | 中津川婦人会みそ作り 10:00～(中津川地区公民館) |
| 5 | 火 | |
| 6 | 水 | パパママ教室 8:45～(長井市保健センター) レディース検診 13:15～(南陽検診センター) キララ☆陸上クラブ 18:30～(スポーツセンター前集合) 白樺地区文化部会 19:00～(白樺地区公民館) キララ☆ピラティス教室 19:00～(東部地区公民館) |
| 7 | 木 | 幼児歯科健診 13:00～(健康福祉センター) |
| 8 | 金 | 4カ月児・9カ月児健診 13:00～(健康福祉センター) 人権相談 13:00～(あ～す) |
| 9 | 土 | 土曜日健診(未受診者健診) 7:30～(健康福祉センター) キララ☆書道教室 8:30～(中部地区公民館) 東部地区地域づくり座談会 14:00～(東部地区公民館) キララ☆スポーツの日 19:00～(スポーツセンター) |
| 10 | 日 | 子どもキッチン☆最終回(親子でクリスマス料理に挑戦) 10:00～(中部地区公民館) 樺地区地域づくり座談会 13:30～(白樺地区公民館) |
| 11 | 月 | 11月8日実施人間ドック受診者健診結果説明会 9:15～(健康福祉センター) |
| 12 | 火 | |
| 13 | 水 | キララ☆陸上クラブ 18:30～(スポーツセンター前集合) |
| 14 | 木 | キララ☆ピラティス教室 19:30～(中部地区公民館) |
| 15 | 金 | わくわくこども園幼児部と婦人学級との交流会 10:00～ 婦人学級クリスマス会 11:30～(中部地区公民館) 心配ごと相談 13:00～(町社会福祉協議会) 行政相談 13:00～(町社会福祉協議会) |
| 16 | 土 | キララ☆書道教室 8:30～(中部地区公民館) レディース検診 13:15～(南陽検診センター) キララ☆スポーツの日 19:00～(スポーツセンター) |
| 17 | 日 | |
| 18 | 月 | |
| 19 | 火 | |
| 20 | 水 | キララ☆陸上クラブ 18:30～(スポーツセンター前集合) キララ☆ピラティス教室 19:00～(中津川地区公民館) |
| 21 | 木 | |
| 22 | 金 | |
| 23 | 土 | 町営手ノ子スキー場開き 9:30～(手ノ子スキー場) 親子クリスマスケーキ作り 10:00～(中部地区公民館) 楽しいクリスマスケーキ作り 10:00～(白樺地区公民館) |
| 24 | 日 | |
| 25 | 月 | 飯豊町農業委員会総会 15:00～(役場) |
| 26 | 火 | 中津川っ子チャレンジクラブ 10:00～(中津川地区公民館) |
| 27 | 水 | 11月25日実施人間ドック受診者健診結果説明会 9:15～(健康福祉センター) キララ☆陸上クラブ 18:30～(スポーツセンター前集合) |
| 28 | 木 | 官公庁御用納め |
| 29 | 金 | |
| 30 | 土 | |
| 31 | 日 | |